

Soluzioni assicurative per tutelare il proprio business dal Rischio Cyber

I rischi della professione

La tutela del patrimonio

Aumento del contenzioso negli ultimi anni, dovuto tra l'altro a:

- ampliamento responsabilità del prestatore d'opera intellettuale
- **atteggiamento** maggiormente **critico** dei clienti
- **maggiore esposizione al rischio** dovuta al particolare momento economico
- aumento delle **competenze**
- **CYBER**

Rischi per il
proprio
patrimonio

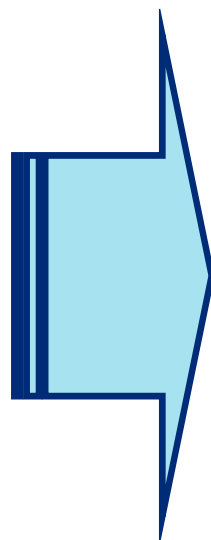

Il professionista deve tutelare il suo patrimonio dalle richieste di risarcimento avanzate dai terzi danneggiati dalla Sua attività

ATTACCHI CYBER: UNA MINACCIA GLOBALE OVERVIEW



“Ci sono solo due tipi di aziende: quelle che sono state attaccate e quelle che devono ancora esserlo.”

Robert Mueller - ex Direttore FBI



+1166%

Nel 2016 vs 2015
attacchi phishing/social
engineering



1.98M€

Costo medio degli incidenti
Cyber per azienda italiana

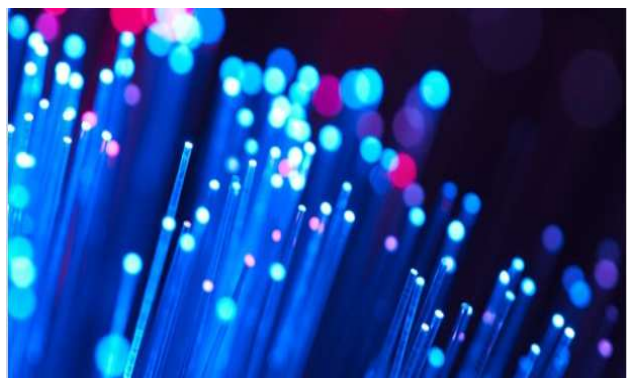

L'uomo è l'anello debole della
catena della sicurezza



RISCHIO CYBER QUALI SONO LE MINACCE

- Esterne
 - Cybercrime
 - Terrorismo
- Interne
 - Dipendenti infedeli / disattenti
- Evoluzione Tecnologica:
 - Big Data, IoT, SCADA/ICS,, Cloud Computing, Fintech / Insuretech



GESTIONE DEL RISCHIO CYBER LA COPERTURA ASSICURATIVA COME STRUMENTO COMPLEMENTARE

Mitigazione del rischio

- IT
- Obiettivo: ridurre la **frequenza**



Trasferimento del rischio

- Finanza / Risk Management / Assicurazioni.
- Obiettivo: ridurre la **severità del danno**



POLIZZA CYBER

RAMI ASSICURATIVI A CONFRONTO



Le polizze **RC Professionale** si riferiscono a prestazione o mancata prestazione di servizi professionali verso terzi ed al fatto che, perché ci sia un sinistro, deve essere stato compiuto un atto di negligenza del Professionista

Art. 19 Oggetto dell'Assicurazione – CONSULENTE DEL LAVORO

h) la responsabilità civile derivante all'Assicurato in applicazione del D.Lgs 30/06/2003 n° 196 in materia di Privacy (codice della Privacy) per perdite patrimoniali causate a terzi, compresi i clienti, in conseguenza dell'errato trattamento di dati personali (raccolta, registrazione, elaborazione, conservazione, utilizzo, comunicazione e diffusione) o comunque in conseguenza di errata consulenza in materia di privacy;

Le polizze cyber coprono anche la perdita, distruzione e divulgazione non autorizzata di informazioni/dati sensibili e personali archiviati, nonché l'interruzione e la compromissione del sistema informatico.

Tali eventi possono causare sia danni al Professionista che a terzi anche causati non da negligenza del Professionista (attacco malevolo)

RISCHIO CYBER SOLUZIONI ASSICURATIVE

Danni a Terzi

Sicurezza della Rete

- Responsabilità verso terzi come risultato di:
- Distruzione di dati elettronici di terzi
 - Coinvolgimento inconsapevole del proprio network
 - Trasmissione di virus a computer o sistemi di terzi

Privacy & Riservatezza

- Responsabilità verso terzi come risultato di:
- Divulgazione non autorizzata di informazioni strettamente personali, incluse carte di credito
 - Divulgazione non autorizzata di informazioni di società terze
 - Difesa contro azioni regolamentari

Multimedia

- Responsabilità derivante da Attività Multimediali Digitali, risultante in:
- Violazione della Proprietà Intellettuale
 - Invasione della privacy
 - Diffamazione
 - Pubblicazione negligente o rappresentazione ingannevole

Danni al Professionista

Business Interruption

- Interruzione o sospensione di computer e sistemi che producano:
- Mancato guadagno
 - Spese extra per mitigare un mancato guadagno
- Come risultato di:
- Violazione della sicurezza del network

Cyber-Estorsione

- Costi di consulenza sostenute da un esperto IT e i danni da estorsione, incluso il prezzo dell'estorsione

Ripristino dei Dati

- Corruzione, distruzione di dati o programmi incorrono in:
- Sostituzione, ripristino o costi di correzione
 - Costi per determinare laddove dati e programmi possono essere rimpiazzati

Gestione della Crisi

- Spese per la gestione di un evento di violazione dati personali, incluso:
- Spese per computer forensic
 - Spese di notifica
 - Consulenza per le pubbliche relazioni e crisis management

Computer Crime

- Sottrazione di fondi come diretta conseguenza di un hacking da parte di un terzo che si traduca in istruzioni elettroniche fraudolente

Marsh e l'accordo quadro AIG e CNO

La copertura oggetto dell'accordo

Contraente Assicurato

- Consulente del lavoro libero professionista, individualmente
- Studio Associato tra Consulenti del lavoro o Società tra Professionisti (S.T.P.) con possibilità di includere in garanzia i soci che esercitano con propria partita IVA

Attività assicurata

Attività Professionale di Consulente del lavoro iscritto al relativo Albo.

A mero titolo esemplificativo ma non limitativo, sono incluse anche le seguenti attività :

- Attività di gestione contabile fiscale, registri IVA e libro unico, elaborazione dei cedolini paga, elaborazione 730 per conto terzi (collaborazione con CAF),
- Attività di redazione bilancio ed attività connesse e conseguenti
- Attività di Sindaco/Revisore e acquisizioni e fusioni (*fatturato inferiore del 40%*)
- Membro di commissione tributaria
- Incarico di CTU
- Amministratore di stabili condominiali
- Elaborazione dati
- Attività di conciliazione e arbitrato D.M. 180/2010 e Legge 183/2010
- RCT e RCO (conduzione locali e prestatori lavoro)
- RC SMARRIMENTO VALORI max € 25.000 franchigia 10% minimo € 500

Marsh e l'accordo quadro AIG e CNO

La copertura oggetto dell'accordo

Limite di risarcimento – Massimale

- A scelta a partire da € 250.000 e fino a € 2.500.000
- Massimali superiori sono quotati *ad hoc*
- RCT da conduzione dello studio e RCO pari al massimale scelto con il limite di € 500.000

Condizioni aggiuntive

- Visto pesante **gratuito**.
- Visto leggero: massimale di € 3.000.000, garanzia postuma 5 anni. Premio annuale € 200 per compensazione crediti e assistenza fiscale, premio annuale € 320 con condizione aggiuntiva 730 precompilati
- Vincolo di solidarietà per incarichi di sindaco e di revisore dei conti con premio annuale a partire da € 50

Retroattività

- **ILLIMITATA**

Marsh e l'accordo quadro AIG e CNO

La copertura oggetto dell'accordo

Postuma

Per cessazione dell'attività professionale per cause diverse dalla radiazione:
2 anni gratuitamente.
Possibilità di estensione per altri 3 anni quindi sino a **5** anni con premio aggiuntivo pari al 150% dell'ultimo pagato.
La garanzia è valida per fatti commessi anche durante la retroattività concessa e concedibile per chi ha mantenuto in essere la copertura per almeno 2 anni.

Regolazione premio sul fatturato

Nessuna: i premi sono **fissi** per fascia di fatturato

Franchigie

- Attività ordinaria a partire **da € 250 e fino a € 1.000 per sinistro** a seconda del massimale scelto
- Attività di Sindaco/Revisore Conti, a partire **da € 2.500 e fino a € 5.000** a seconda del massimale scelto
- Per estensione «Visto leggero» limitatamente all'elaborazione modelli 730 precompilati **scoperto 25%** dell'importo dell'imposta che sarebbe stata richiesta al contribuente ai sensi di legge

Marsh e l'accordo quadro AIG e CNO

La copertura oggetto dell'accordo

Sinistri in serie	<p>Tutti gli eventi dannosi dovuti ad una stessa causa verranno considerati come la conseguenza di un unico sinistro.</p> <p>Qualsiasi <i>richiesta di risarcimento</i> derivante da, basata su od attribuibile alla medesima causa e/o singolo errore professionale sarà considerata una sola richiesta di risarcimento ai sensi della presente polizza.</p>
Definizione di sinistro Circostanze	<p>Prevista possibilità di dar notizia alla Compagnia per iscritto di ogni <i>sinistro</i> o fatto che potrebbe dare luogo ad un danno o ad una <i>richiesta di risarcimento</i>; tale notifica sarà a tutti gli effetti trattata come richiesta di risarcimento presentata e denunciata nel corso del periodo di assicurazione.</p>
Società assicuratrice	<p>L'Assicuratore è AIG Europe Limited che fa parte di AIG, gruppo assicurativo leader mondiale con oltre 90 milioni di clienti in 130 paesi.</p> <p>La Rappresentanza Generale per l'Italia è in Via della Chiusa n. 2, 20123 Milano</p>

Marsh e l'accordo quadro AIG e CNO

Premi lordi annuali validi in assenza di richieste di risarcimento pervenute negli ultimi 3 anni

Fascia di fatturato ordinario attività professionale + EDP + sindaco + m&a (sindaco+m&a <=40%) + FATTURATO CON SINGOLA P.IVA (SE STUDIO ASSOCIATO)		Limite di indennizzo/Massimale RC professionale					
		€ 250.000	€ 500.000	€ 1.100.000	€ 1.500.000	€ 2.000.000	€ 2.500.000
Zero	12.000	€ 130	€ 360	€ 475			
12.000	20.000	€ 199	€ 360	€ 475			
20.000	40.000	€ 270	€ 360	€ 475			
40.000	80.000	€ 350	€ 450	€ 600			
80.000	120.000	€ 500	€ 650	€ 850			
120.000	160.000		€ 750	€ 980	€ 1.100		
160.000	200.000		€ 950	€ 1.200	€ 1.300	€ 1.400	€ 1.500
200.000	250.000		€ 1.100	€ 1.400	€ 1.525	€ 1.625	€ 1.725
250.000	300.000		€ 1.250	€ 1.600	€ 1.750	€ 1.850	€ 1.950
300.000	350.000			€ 1.800	€ 1.975	€ 2.075	€ 2.175
350.000	400.000			€ 2.000	€ 2.200	€ 2.300	€ 3.000
400.000	450.000			€ 2.200	€ 2.425	€ 2.525	€ 3.225
450.000	500.000			€ 2.400	€ 2.650	€ 2.750	€ 3.450
oltre 500.000 e fino a 1,5 mio		premio fascia precedente + tasso 4%° su differenza fatturato					

Marsh e l'accordo quadro AIG e CNO

Le coperture oggetto dell'accordo: limiti di indennizzo e franchigie

▪

		RC professionale Limite di indennizzo/Massimale in €					
		250.000	500.000	1.100.000	1.500.000	2.000.000	2.500.000
Franchigie	RC Prof att.tà ordinaria	250	250	500	500	1.000	1.000
	RC Prof att.tà Sindaco/ Revisore Conti	2.500	2.500	5.000	5.000	5.000	5.000

Grazie

Marco Oliveri

marco.oliveri@marsh.com

3483937140



MARSH